

EDITION
01.2025

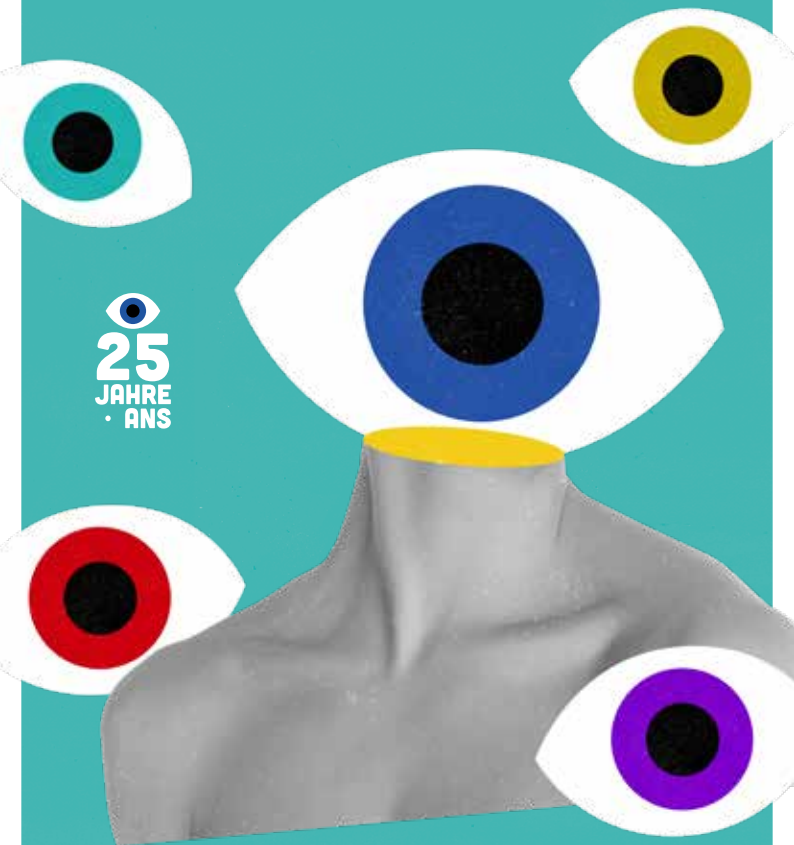

25
JAHRE
• ANS



350
MUSEEN-SITES

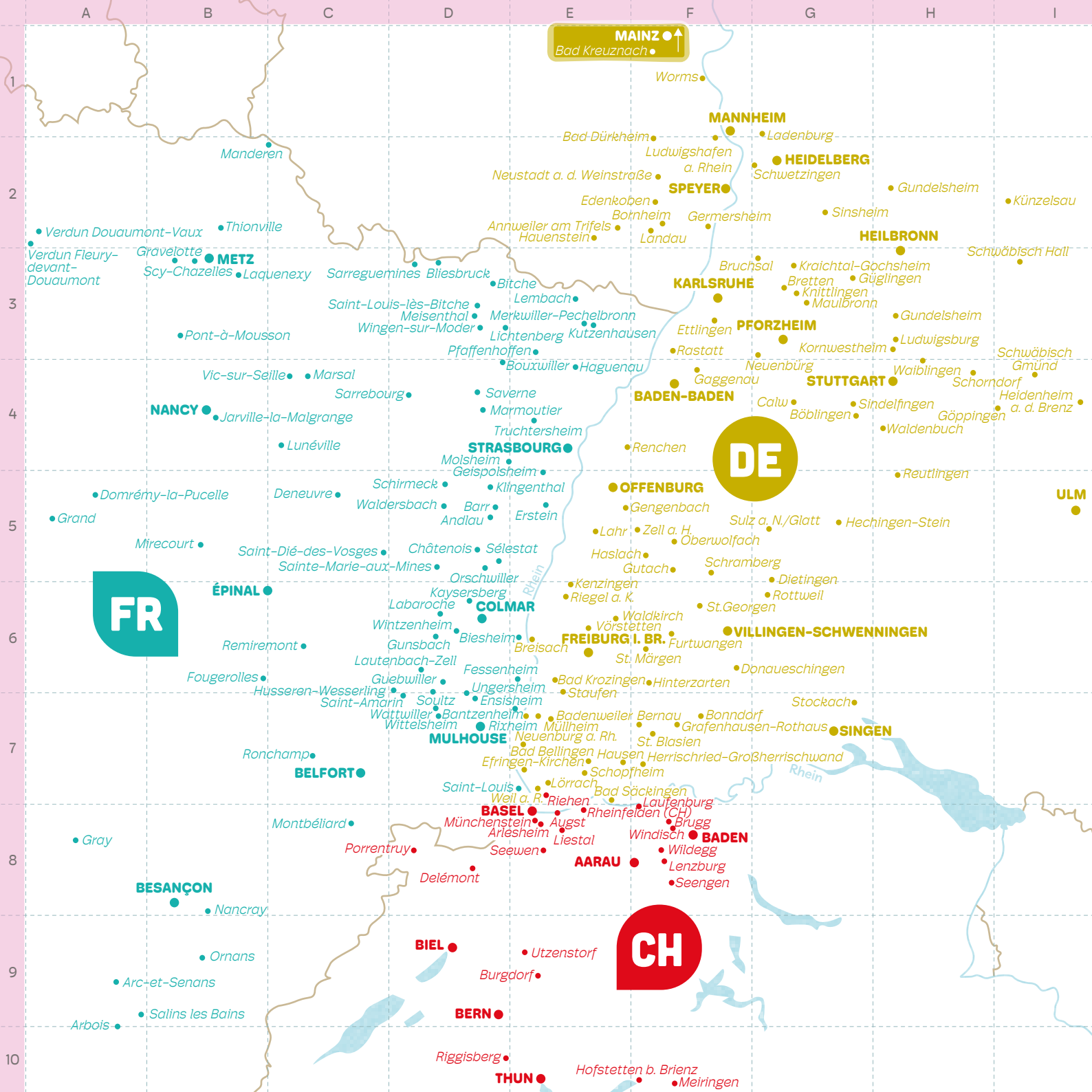

MAINZ ● ↑
Bad Kreuznach ●

DE

CH

FR

A B C D E F G H I
1
2
3
4
5
6
7
8
9
10

Verdun Douaumont-Vaux Thionville
Verdun Fleury-devant-Douaumont
Gravelotte Metz Scy-Chazelles Laquenexy
Manderen
Sarreguemines Bliesbruck
Saint-Louis-lès-Bitche Lembach
Wingen-sur-Moder Merkwiler-Pechelbronn
Lichtenberg Kützenhausen
Pfaffenhoffen Bouxwiller Haguenaü
Saverne Marmoutier
Truchtersheim
STRASBOURG
Molsheim Geispolsheim
Klingenthal
Waldersbach Barr Andlau Erstein
Domrémy-la-Pucelle Deneuvre Schirmeck
Grand Mirecourt Saint-Dié-des-Vosges Châtenois Sélestat
Sainte-Marie-aux-Mines
ÉPINAL
Orschwiller Kaysersberg
Labaroche
Wintzenheim Biesheim Breisach
Gunsbach Lautenbach-Zell Fessenheim
Guebwiller Ungersheim
Husseren-Wesserling Wittelsheim Rixheim Müllheim
Wattwiller Bantzenheim Neuenburg a. Rh.
Mulhouse
Ronchamp BELFORT
Gray Montbéliard
BESANÇON
Nancray
Ornans
Arc-et-Senans Salins les Bains
Arbois

Worms
MANNHEIM
Bad Dürkheim Ludwigschafen a. Rhein
Ladenburg
HEIDELBERG
Schwetzingen
Gundelsheim Künzelsau
Sinsheim
HEILBRONN
Bruchsal Kraichtal-Gochsheim
Bretten Güglingen
SPEYER
Edenkoben Bohnheim Germersheim
Annweiler am Trifels Bockenheim Landau
Neustadt a. d. Weinstraße
Karlsruhe
Bruchsal Kraichtal-Gochsheim
Bretten Güglingen
Knittlingen Maulbronn
Gundelsheim
Ludwigsburg
Kornwestheim
Pforzheim
Ettlingen
Rastatt
Neuenbürg
Waiblingen
Schorndorf
Heidenheim a. d. Brenz
Gaggenau
CALW
Stuttgart
Waldenbuch
Reutlingen
Göppingen
Schwäbisch Gmünd
Schwäbisch Hall
Ulm

Renchen
OFFENBURG
Gengenbach
Lahr Zell a. H. Oberwolfach
Haslach Gutach Schramberg
Kenzingen Riegel a. K. Dietingen Rottweil
Villingen-Schwenningen
St. Georgen
Vörsstetten
Furtwangen
St. Märgen
Donauschingen
Staufen
St. Blasien
Stockach
Singen
Bad Krozingen Hinterzarten
Badenweiler Bernau Bonndorf
Grafenhausen-Rothaus
Bad Bellingen Hausen Herrischried-Großherschwand
Efringen-Kirchen Schopfheim
Lörrach
Bad Säckingen
Laufenburg
Weil a. R. Riehen Rheinfelden (CH) Brugg
Münchenstein Augst Windisch
Aarau
Liestal Seewen
Wildeggen Lenzburg Seengen

Delémont
BIEL
Utzenstorf
Burgdorf
BERN
Riggisberg
THUN
Hofstetten b. Brienz
Meiringen



INHALT | CONTENU

Neue Mitgliedshäuser <i>Nouveaux sites membres</i>	5
Austretende Museen <i>Musées sortants</i>	5
Deutschland <i>Allemagne</i>	6
25 Jahre Museums-PASS-Musées: -25% für Ihre Freunde	
<i>25 ans Museums-PASS-Musées : -25% pour vos amis</i>	32
25 Jahre Museums-PASS-Musées: Ihre Story	34
<i>25 ans Museums-PASS-Musées: Votre histoire</i>	36
Frankreich <i>France</i>	38
Schweiz <i>Suisse</i>	53
Jahrespäss <i>Pass annuel</i>	63

LEGENDE | LÉGENDE

-  Archäologie | *Archéologie*
-  Kunst | *Art*
-  Freilichtmuseum | *Musée de plein air*
-  Technik & Industrie | *Technique & Industrie*
-  Tradition & Geschichte | *Traditions & Histoire*
-  Natur & Umwelt | *Nature & Environnement*
-  Schlösser & Gärten | *Châteaux & Jardins*
-  Weitere Themen | *Thèmes divers*
-  Geeignet für Familien | *Adapté aux familles*
-  Neuheit | *Nouveauté*
-  Rollstuhlgängig | *Accès fauteuil roulant*
-  Parkmöglichkeit | *Places de parking*
-  Öffentliche Verkehrsmittel | *Transports publics*

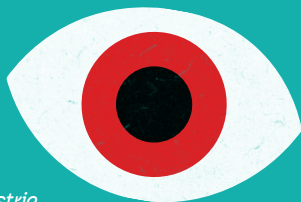

NEUE MITGLIEDSHÄUSER NOUVEAUX SITES MEMBRES



NOVARTIS PAVILLON BASEL (CH)

Wie werden Medikamente hergestellt? Warum entstehen Krankheiten? Wie sieht die Gesundheitsversorgung der Zukunft aus? Der Novartis Pavillon ist ein neuer Ausstellungsort in Basel, der sich mit den grossen Fragen rund um das Gesundheitswesen befasst – ein Ort, an dem jede und jeder etwas über die Faszination der Medizin lernen, sich einbringen und davon inspirieren lassen kann.

Comment les médicaments sont-ils fabriqués ? Pourquoi les maladies apparaissent-elles ? À quoi ressembleront les soins de santé de demain ? Le Pavillon Novartis est un nouveau lieu d'exposition à Bâle qui aborde les grandes questions liées à la santé publique – un lieu où chacun peut apprendre quelque chose sur la fascination de la médecine, s'impliquer et s'en inspirer.



SIEBENBÜRGISCHES MUSEUM GUNDELSHEIM (DE)

Das Siebenbürgische Museum Gundsheim führt sein Publikum in die Kultur und Geschichte der im Karpatenbogen gelegenen historischen Region Siebenbürgen, das sagenumwobene Transsilvanien, im heutigen Rumänien ein.

Als Landesmuseum für Siebenbürgen zeigt es mit mehr als 23.000 Objekten eine breite Auswahl kulturgeschichtlicher Ausstellungsobjekte und besitzt außerdem eine umfangreiche Kunstsammlung.

Le Siebenbürgisches Museum de Gundsheim initie son public à la culture et à l'histoire de la région historique de Transylvanie, située dans l'arc des Carpates, dans l'actuelle Roumanie. En tant que musée régional de Siebenbürgen, il présente un large choix d'objets culturels et historiques avec plus de 23.000 pièces et possède également une vaste collection d'art.

AUSTRETENDE MUSEEN MUSÉES SORTANTS

-  Wehrgeschichtliches Museum Rastatt
-  Nibelungenmuseum Worms

DEUTSCHLAND | ALLEMAGNE

Annweiler am Trifels ^{E2}



Reichsburg Trifels

K2

T +49 261 6675 4830 P

Bad Bellingen-Bamlach ^{E7}



Oberrheinisches Bäder- und Heimatmuseum Bad Bellingen

Alte Weinstraße 25

T +49 7635 81 19 38 P

Bad Dürkheim-Hardenburg ^{F1/2}



Schloss- und Festungsruine Hardenburg

T + 49 261 6675 4840 P

Bad Kreuznach ^{F1}



Museum für Puppentheaterkultur

Hüffelsheimer Straße 5

T +49 671 888091 0021



Museum Römerhalle

Hüffelsheimer Straße 11

T +49 671 2985820



Museum Schlosspark

Dessauerstraße 49

T +49 671 888091 0041

Bad Krozingen ^{E6}



Stadtmuseum Bad Krozingen

Basler Straße 10-12

T +49 7633 40 71 69

Bad Säckingen ^{E7}



Hochrhein- und Trompetenmuseum Schloss Schönau

Schönaugasse 5

T +49 7761 22 17 P

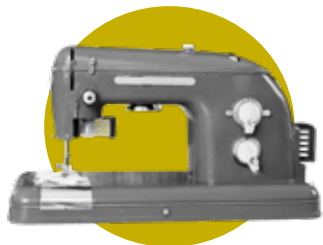

Villa Berberich und Mineralienmuseum

Parkstraße 1

T +49 7761 56 830 P

12.01.25 - 09.02.25..... Skulptur und Malerei - Werke von Elisabeth Dörr und Insa Hoffmann

16.02.25 - 16.03.25..... Ausstellung des Kunstvereins Hochrhein e.V.

30.03.25 - 27.04.25..... Ausstellung der Stadt Bad Säckingen

11.05.25 - 08.06.25..... Ausstellung des Kunstvereins Hochrhein e.V.

29.06.25 - 27.07.25..... Ausstellung der Stadt Bad Säckingen

14.09.25 - 12.10.25..... Ausstellung des Kunstvereins Hochrhein e.V.

19.10.25 - 16.11.25..... Otmar Spiss: Konkrete Kunst



Wildlife-Naturkundemuseum

Erwin-Himmelseher-Stiftung, Schaffhauser Straße 121

T +49 7761 93 80 990

Baden-Baden ^{F4}



Fabergé Museum

Sophienstraße 30

T +49 7221 97 08 90 P



Museum Frieder Burda

Lichtentaler Allee 8b

T +49 7221 39 89 80

23.11.24 - 21.05.25..... YOSHITOMO NARA

10.05.25 - 14.09.25..... Poesie des Lichts

02.10.25 - 08.02.26..... Impressionismus in Deutschland



Museum LAB

Lichtentaler Allee 8

T +49 7221 99 545 86

04.05.24 - 12.01.25..... HEILENDE KUNST. Wege zu einem besseren Leben



Staatliche Kunsthalle Baden-Baden

Lichtentaler Allee 8a

T +49 7221 30 07 6400

08.03.24 - 08.03.26..... Viron Erol Vert - Garden of Ornaments



Stadtmuseum Baden-Baden

Lichtentaler Allee 10

T +49 7221 93 22 72

07.09.24 - 04.05.25..... THE PLACE TO BE - Das Kurhaus Baden-Baden

Badenweiler ^{E7}



Römische Badruine Badenweiler

T +49 7632 79 91 00 P

Bernau im Schwarzwald ^{F7}



Hans-Thoma-Kunstmuseum

Rathausstraße 18

T +49 7675 16 00 40 ☒ P ☒

03.10.24 – 04.04.25 Blicke auf Hans Thoma

11.05.25 – 06.07.25 Andreas Spiegelhalder

Böblingen ^{G4}



Städtische Galerie Böblingen

Pfarrgasse 2, Museum Zehntscheuer

T +49 7031 669 17 05

Bonndorf ^{F7}



Kulturzentrum Schloss Bonndorf

Schloßstraße 9

👁 Wegen Umbau bis auf Weiteres geschlossen

Fermé jusqu'à nouvel ordre pour cause de travaux

T +49 7703 79 78 P ☒

Bornheim ^{F2}



Rheinland-Pfälzisches Storchenzentrum

Kirchstraße 1

T +49 6348 61 07 57 ☒ P ☒ ☒

Breisach am Rhein ^{E6}



Museum für Stadtgeschichte

Rheintorplatz 1

T +49 7667 83 21 60/61 und 7667 70 89 P ☒

Bretten ^{G3}



Melanchthonhaus Bretten

Melanchthonstraße 1

T +49 7252 94 410 ☒ P ☒ ☒

Bruchsal ^{G3}



Schloss Bruchsal mit Städtischem Museum und Deutschem Musikautomaten-Museum

Schlossraum 4

T +49 7251 74 26 61 ☒ P ☒ ☒

Calw ^{G4}



Hermann-Hesse-Museum Calw

Marktplatz 30

👁 Wegen Umbau bis auf Weiteres geschlossen

Fermé jusqu'à nouvel ordre pour cause de travaux

T +49 7051 75 22 P ☒ ☒



Klostermuseum Hirsau

Calwer Straße 6

T +49 7051 59 015 P ☒

Dietingen ^{G5}



Museum Welt der Kristalle

Fronstraße 9

T +49 741 26 95 01 10 ☒ P ☒ ☒

Donaueschingen ^{F6}



Museum Art.Plus

Museumsweg 1

T +49 771 89 66 890 ☒ P ☒ ☒

05.05.24 – 27.09.25 Nature unlimited

Edenkoben ^{F2}



Schloss Villa Ludwigshöhe

Villastraße 64

👁 Wegen Umbau bis Frühjahr 25 geschlossen.

Fermé jusqu'en printemps 25 pour cause de travaux

T +49 6323 93 016 P ☒

Efringen-Kirchen ^{E7}



Museum in der <Alten Schule>

Nikolaus-Däublin-Weg 2

👁 Das Museum ist für unbestimmte Zeit geschlossen.

Le musée est fermé pour une durée indéterminée.

T +49 7628 82 05 P ☒ ☒

Ettlingen ^{F3}



Museum Ettlingen

Schlossplatz 3

T +49 7243 10 12 73 P ☒ ☒

18.10.24 – 26.01.25 Karin Kieltisch. Blicke. Bilder.

16.02.25 – 27.04.25 Hanspeter Münch

18.05.25 – 13.07.25 Pokorny-Preisträger-Ausstellung

09.11.25 – noch offen... Johannes Gervè

Freiburg im Breisgau ^{E6}



Archäologisches Museum Colombischlössle

Rotteckring 5

T +49 761 20 12 571 ☒ ☒

30.11.23 – 11.05.25 KeltenKids

04.07.24 – 05.01.25 Himmel und Erde –

Frühmittelalterliche Schätze für die

EWigkeit



Augustinermuseum Freiburg

Augustinerplatz 1-3

T +49 761 20 12 521 ☒ ♿

14.12.24 - 16.03.25 Hans Thoma – Zwischen Poesie und Wirklichkeit

24.05.25 - 30.11.25 Licht und Landschaft – Impressionisten der Normandie



Haus der Graphischen Sammlung

Salzstraße 32

T +49 761 201 2550 ☒ ♿

08.11.24 - 02.03.25 Liebe und Verrat – Der Expressionist Fritz Ascher aus New Yorker Privatsammlungen

26.04.25 - 17.08.25 Alter! Grafik aus fünf Jahrhunderten



Kunstverein Freiburg

Dreisamstraße 21

T +49 761 34 944 ♿



Museum Natur und Mensch

Gerberau 32

T +49 761 20 12 566 ☒ ♿

05.06.24 - 26.01.25 Mensch Macht Musik

17.02.25 - 07.04.25 Vom Ei zum Küken

04.06.25 - 11.01.26 Insekten – schillernd schön und tierisch wichtig



Museum für Neue Kunst

Marienstraße 10a

T +49 761 20 12 583 ☒ ♿

27.09.24 - 23.02.25 Modern Times – Bilder der 1920er Jahre aus dem Lindenau-Museum Altenburg

14.03.25 - 21.09.25 Marta! Puppen, Pop und Poesie

09.10.25 - 22.02.26 MAL ER, MAL SIE. Artur Stoll und Olga Jakob



Museum für Stadtgeschichte im Wentzingerhaus

Münsterplatz 30

T +49 761 20 12 515 ♿

Furtwangen ^{F6}



Deutsches Uhrenmuseum

Robert-Gerwig-Platz 1

👁 Wegen Umbau bis auf Weiteres geschlossen *Fermé jusqu'à nouvel ordre pour cause de travaux*

T +49 7723 92 02 800 ☒ P ♿

Gaggenau ^{F4}



Unimog-Museum

An der B462, Ausfahrt Schloss Rotenfels
Sur la route B462, sortie «Schloss Rotenfels»

T +49 7225 98 13 10 ☒ P ♿

28.04.24 - 13.04.25 Alles unter blauem Licht

Gengenbach ^{E5}



Museum Haus Löwenberg

Hauptstraße 17, am Marktplatz

T +49 7803 93 01 41 ☒ P ♿

Germersheim ^{F2}



Deutsches Straßmuseum

Im Zeughaus

T +49 7274 500 500 P ♿

Göppingen ^{I4}



Kunsthalle Göppingen

Marshallstraße 55

T +49 7161 650 4211 P

Grafenhausen-Rothaus ^{F7}



Volkskundemuseum „Hüslli“

Am Hüslli 1

T +49 7748 212 P ♿

Güglingen ^{G3}



Römermuseum Güglingen

Marktstraße 18

T +49 7135 93 61 123 ☒ P ♿

Gundelsheim ^{H2}



Siebenbürgisches Museum ^{New}

Schloss Horneck, Schloßstraße

T +49 6269 42 230 §

Gutach (Schwarzwaldbahn) ^{F5}



Schwarzwälder Freilichtmuseum Vogtsbauernhof

Vogtsbauernhof 1

T +49 7831 4679 3500 ☒ P ♿

Haslach ^{F5}



Hansjakob-Museum im Freihof

Hansjakobstraße 17

T +49 7832 706 172 P ♿



Schwarzwälder Trachtenmuseum

Im Alten Kapuzinerkloster, Klosterstraße 1

T +49 7832 70 61 72 ☒ P ♿

Hauenstein ^{E2}

 **Deutsches Schuhmuseum**
Turnstraße 5
T +49 6392 92 33 340   

Hausen im Wiesental ^{E7}

  **Hebelhaus Hausen**
Bahnhofstraße 1
T +49 7622 68 730   

Hechingen-Stein ^{G5}

  **Römisches Freilichtmuseum
Hechingen-Stein**
Eichwäldle 1
T +49 7471 64 00  

Heidelberg ^{G2}

  **Kurpfälzisches Museum Heidelberg**
Hauptstraße 97
T +49 6221 58 34 020  

19.10.24 – 12.01.25 Die Erfindung des Fremden in der Kunst

21.11.24 – 16.03.25 Zur Ader!

23.02.25 – 29.06.25 Auf Rembrandts Spuren

19.10.25 – 22.03.26 Meisterwerke aus Odessa.

Europäische Malerei vom 16. – 19. Jahrhundert

  **Schloss Heidelberg**
Schlosshof 1
T +49 6221 65 88 80 

  **Textilsammlung Max Berk**
Brahmstraße 8
T +49 6221 80 03 17 

15.09.24 – 05.01.25 Abstraktion: Gestaltungselemente moderner Quilts

16.02.25 – 04.05.25 9. Europäische Quilt-Triennale



→→ KUNSTHALLE VOGELMANN

Allee 28, 74072 Heilbronn
museen.heilbronn.de

SURREALISMUS
31.08.2024 – 05.01.2025

**BAUERN BEFREIUNG
BEWUSSTSEIN.**

500 JAHRE BAUERNAUFSTAND
01.02. – 25.05.2025

LEBENS LINIEN
28.06.2025 – 02.11.2025



HIN Heilbronn
Städtische Museen

Heidenheim an der Brenz ^{I4}

 **Kunstmuseum Heidenheim**
Marienstraße 4
T +49 7321 3274810

06.08.24 – 30.12.25 Krieg und Frieden – Picasso im Spiegel der Sammlung

09.11.24 – 16.02.25 Neue Stille. Landschaft heute

09.11.24 – 16.02.25 Daniel Beerstecher

09.03.25 – 01.06.25 Geld oder Liebe

30.03.25 – 26.10.25 Traumfabriken. Luftschlösser. Wolkenstätten. Kiku Jubiläumsschau
Museum Schloss Hellenstein

22.06.25 – 05.10.25 Creatures

22.06.25 – 05.10.25 Franklin Pühn zum 100. Geburtstag

26.10.25 – 01.03.26 DEUTSCH!

26.10.25 – 01.03.26 Fabian Reetz

Heilbronn ^{H3}

 **Kunststhalles Vogelmann**
Allee 28
T +49 7131 56 44 20   

31.08.24 – 05.01.25 Surrealismus – Welten im Dialog

01.02.25 – 25.05.25 Bauern Befreiung Bewusstsein.
500 Jahre Bauernaufstand

28.06.25 – 02.11.25 Lebenslinien

Herrischried-Großherrischwand ^{F7}



Freilichtmuseum Klausenhof

Am Gerhard-Jung-Platz

T +49 7764 61 62 P

Hinterzarten ^{F6}



Schwarzwälder Skimuseum

Hugenhof

T +49 7652 98 21 92 ☎ P

Karlsruhe ^{F3}



Badischer Kunstverein

Waldstraße 3

T +49 721 28 226 P ☎



Badisches Landesmuseum

Schlossbezirk 10

T +49 721 92 66 514 ☎

13.07.24 – 27.04.25..... Spolia. Vom Gedächtnis der Dinge
06.12.24 – 31.08.25..... Kann das weg? Von Abfällen und
Einfällen



Botanischer Garten Karlsruhe

Hans-Thoma-Straße 6

T +49 7219 26 30 08 ☎



Museum beim Markt

Karl-Friedrich-Straße 6

T +49 721 92 66 578 ☎ P



Pfinzgaumuseum Durlach

Pfinztalstraße 9

T +49 721 133 4217 ☎



Staatliche Kunsthalle Karlsruhe

👁 Siehe *Voir* ZKM, Lorenzstraße 19: Das Hauptgebäude der Staatlichen Kunsthalle Karlsruhe ist derzeit wegen Renovierungsarbeiten geschlossen. *Le bâtiment principal de la Staatliche Kunsthalle Karlsruhe est actuellement fermé pour cause de travaux de rénovation.*

T +49 721 20119 322 ☎

29.04.23 – 29.04.28 KunsthalleKarlsruhe@ZKM

14.09.24 – 02.02.25 Studioausstellung: Hans Thoma



Staatliches Museum für Naturkunde Karlsruhe

Erbprinzenstraße 13

T +49 721 17 52 111 ☎

05.12.24 – 23.02.25..... SCHLOSS.BAUM.PILZ

05.06.25 – 12.04.26..... VERSAMMELT



Stadtmuseum Karlsruhe

Karlstraße 10

T +49 721 133 4234 ☎

27.07.24 – 02.02.25..... Karlsruhe hat Pläne!

karlsruhe

20.–23.02.2025

klassische moderne
und gegenwartskunst



Städtische Galerie Karlsruhe

Lichthof 10, Lorenzstraße 27

T +49 721 133 44 44 ☎ P ♿

21.09.24 - 12.01.25 Elliot Erwitt. Vintages

30.11.24 - 06.04.25 Kalin Lindena



Verkehrsmuseum Karlsruhe

Werderstraße 63 ♿



ZKM | Zentrum für Kunst und Medien

Lorenzstraße 19

T +49 721 81 000 ☎ P ♿ ♿

Kenzingen ^{E6}



Oberrheinische Narrenschau

Alte Schulstraße 20

T +49 7644 90 01 13 P ♿

Knittlingen ^{G3}



Faust-Museum

Kirchplatz 2

T +49 7043 373 453 P ♿ ♿

Kornwestheim ^{H3}



Museum im Kleihues-Bau

Stuttgarter Straße 93

T +49 7154 202 7401 ☎ P

26.10.24 - 26.01.25 beyond soundscapes

14.12.24 - 02.11.25 Ideale Linien - Werbegrafik der 50er
und 60er Jahre

15.02.25 - 04.05.25 Zeitreise. 50 Jahre Galerie Geiger

24.05.25 - 28.09.25 Ruprecht von Kaufmann - Der letzte
Akt

18.10.25 - 22.02.26 Daniel Wagenblast

Kraichtal-Gochsheim ^{G3}



Badisches Bäckerei- und Erstes Deutsches Zuckerbäckermuseum in Gochsheim, Kraichtal

Hintere Gasse 20

T +49 7250 77 44 P ♿ ♿



Museum im Graf-Eberstein-Schloss Gochsheim, Kraichtal

Hauptstraße 89

T +49 7250 77 44 P ♿ ♿

02.02.25 - 30.11.25 130 Jahre Michel Simon

02.02.25 - 30.11.25 500 Jahre Bauernkrieg im Kraichgau

Künzelsau ^{I2}



Hirschwirtscheuer

Scharfengasse 12

T +49 7940 57 155 P ♿



Museum Würth

Reinhold-Würth-Straße 15

T +49 7940 15 22 00 ☎ P ♿



Museum Würth 2

Am Forumsplatz 1

T +49 7940 15 2230 ☎ P ♿

22.09.24 - 23.03.25 TERRIFIC. Faszination Sammlung
Würth

06.09.24 - 23.03.25 Arnulf Rainer zum 95. Geburtstag

Ladenburg ^{G1}



Lobdengau-Museum der Stadt Ladenburg

Amtshof 1

T +49 6203 70 271 (Büro) oder +49 6203 70 270 (Kasse)

Lahr ^{E5}



Stadtmuseum Lahr

Kreuzstraße 6

T +49 7821 91 00 410 ☎ P ♿ ♿

20.10.24 - 02.03.25 Anno Tobak

Landau in der Pfalz ^{F2}



Städtische Galerie Villa Streccius

Südring 20

T +49 6341 89 84 72

07.12.24 - 12.01.25 Bildklang - Klangbild

25.01.25 - 09.03.25 verborgen

22.03.25 - 27.04.25 Resonanzen

10.05.25 - 06.07.25 Ausstellung zum Kultursommer
Rheinland-Pfalz.25 unter dem Motto
„forever young“



Strieffler Haus der Künste: Museum und Galerie

Löhlstraße 3

T +49 6341 86 204 P

16.02.25 - 30.03.25 Helga Mehinger. Faszination der
Stille

04.05.25 - 15.06.25 Elke Pfaffmann: Lichtblick. Neues in
Glas und Malerei

04.07.25 - 27.07.25 kurzART.25

14.09.25 - 26.10.25 Gabriele Domay. Arbeiten auf und mit
Papier

Lörrach ^{E7}



Dreiländermuseum / Musée des Trois Pays

Basler Straße 143

T +49 7621 415 150 ☎ ♿

30.12.24 - 12.01.25 Holz, Stein, Lehm

25.01.25 - 25.05.25 Umbrüche 1525 - Bauernkrieg und
Täuferbewegung

27.07.25 - 23.11.25 Elsass unterm Hakenkreuz

Ludwigsburg ^{H3}



Residenzschloss Ludwigsburg

Schlossstraße 30

T +49 7141 186 400 ☎ ♿

Ludwigshafen am Rhein ^{F1/2}



Wilhelm-Hack-Museum

Berliner Straße 23

T +49 6215 04 34 11 ☎ P ♿

09.03.24 - 21.04.25 Poesie der Elemente

07.09.24 - 05.01.25 Kabinettstücke:
Sehnsuchtlandschaften

16.11.24 - 27.04.25 Wir werden bis zur Sonne gehen.
Pionierinnen der geometrischen
Abstraktion

Mainz ^{F1}



Bischöfliches Dom- und Diözesanmuseum Mainz

Domstraße 3

👁 Der Eingang des Museums liegt im Kreuzgang des Doms
L'entrée du musée se trouve dans le cloître de la cathédrale

T +49 6131 25 33 44 ☎ ♿



Gutenberg-Museum

Reichklarastraße 1

👁 Das Gutenberg-Museum ist zurzeit in den Räumen des
Naturhistorischen Museums zu finden. *Le Musée Gutenberg
se trouve actuellement dans les locaux du Musée d'histoire
naturelle.*

T +49 6131 12 2640 ☎ ♿



Landesmuseum Mainz

Große Bleiche 49-51

T +49 6131 2857 0 ☎ P ♿

08.07.23 - 26.06.25 Steinerner Teppiche - Römische
Mosaikböden aus Stadtvillen in
Mainz

10.09.24 - 16.02.25 Faszination Graphische Sammlung

Mannheim ^{F1}



Barockschloss Mannheim

Bismarckstraße, Schloss Mittelbau

T +49 621 65 8880 ☎ ♿



Kunsthalle Mannheim

Friedrichsplatz 4

T +49 621 293 64 23 ☎ P ♿

21.06.24 - 22.06.25 Vom Werk zum Display

20.09.24 - 12.01.25 hart & direkt

22.11.24 - 09.03.25 Die Neue Sachlichkeit

31.01.25 - 01.06.25 Bertsch

11.04.25 - 24.08.25 Tavares Strachan

26.09.25 - 11.01.26 Kirchner. Lehmbruck. Nolde.

Geschichten des Expressionismus in
Mannheim



Mannheimer Kunstverein e.V.

Augustaanlage 58

T +49 621 40 22 08 P ♿

24.11.24 - 16.02.25 Benjamin Burkard

09.03.25 - 04.05.25 Mannheim ABSTRAKT

25.05.25 - 27.07.25 Gaby Peters

26.09.25 - 28.09.25 30. Galerientage im Mannheimer
Kunstverein

26.10.25 - 18.01.26 Andi Fischer



MARCHIVUM - Mannheims Archiv, Haus der Stadtgeschichte und Erinnerung

Archivplatz 1, (Dammstraße/Ecke Bürgermeister-Fuchs-
Straße)

T +49 621 293 7027 ☎ P ♿

08.11.21 - 01.07.26 Typisch Mannheim!

05.12.22 - 01.07.26 «Was hat das mit mir zu tun?»



Reiss-Engelhorn-Museen

D5, (mehrere Standorte)

T +49 6212 293 3771 ☎ P ♿

16.11.14 - 31.12.27 Ägypten - Land der Unsterblichkeit

22.09.24 - 27.04.25 SACHLICH NEU. Fotografien von
August Sander, Albert Renger-
Patzsch & Robert Häusser

13.10.24 - 27.07.25 Essen und Trinken. Reisen durch
Körper & Zeit

10.11.24 - 06.07.25 Gabriele Galimberti: In Her Kitchen

10.11.24 - 06.07.25 Zum Wohl! Gläserne Trinkgeschichten

06.12.24 - 25.05.25 Ein Kurfürst auf Zukunftskurs



Technoseum - Landesmuseum für Technik und Arbeit

Museumsstraße 1

T +49 621 429 89 ☒ P ♿

22.06.24 - 09.03.25 Spiel mit! Bauen – Zocken – Knobeln

Maulbronn ^{G3}



Kloster Maulbronn

Infozentrum, Klosterhof 5

T +49 7043 92 66 10 ☒ P ♿

Müllheim ^{E7}



Markgräfler Museum Müllheim

Wilhelmstraße 7, Am Marktplatz

T +49 7631 80 15 20 ☒ P ♿

14.07.24 - 02.02.25 Müllheimer Brunnen

13.10.24 - 26.01.25 Hubert Rieber

10.11.24 - 02.02.25 Friedrich Kaiser

Neuenbürg ^{G3}



Schloss Neuenbürg

Hintere Schlosssteige, Schloss 1

T +49 7082 79 28 60 ☒ P ♿

Neuenburg am Rhein ^{E7}



Museum für Stadtgeschichte Neuenburg am Rhein

Franziskanerplatz 4

T +49 7631 -791 284 P ♿

Neustadt an der Weinstraße ^{F2}



Hambacher Schloss

Hambacher Schloss 1832

T +49 6321 926 290 ☒ P ♿

Oberwolfach ^{F5}



MiMa - Museum für Mineralien und Mathematik

Schulstraße 5

T +49 7834 94 20 ☒ P ♿

Offenburg ^{E5}



Kunstverein Offenburg-Mittelbaden e.V.

Amand-Goegg Strasse 2, (Kulturforum)

T +49 781 44 05 61 ☒ P ♿



Museum im Ritterhaus

Ritterstraße 10

T +49 781 82 25 77 ☒ P ♿

11.12.2011 - 31.12.30 Zwischen Revolution und Wirtschaftswunder

22.03.2015 - 31.12.30 Wald - Land - Fluss

25.11.2016 - 31.12.30 Verdammst lang her! Archäologie in der Ortenau

18.11.2017 - 31.12.30 Ein Fenster zur Welt

17.11.2018 - 31.12.30 Offenburg in der Welt. Eine Stadt zwischen 800 und 1800



Der Salmen

Lange Straße 52

T +49 781 82 2701 ☒ P ♿

13.05.22 - 31.12.50 Der Salmen



Städtische Galerie Offenburg

Amand-Goegg-Straße 2, (Kulturforum)

T +49 781 82 20 40 ☒ P ♿

08.11.24 - 27.04.25 O(h) Wald

16.05.25 - 01.10.25 Stefan Bircheneder

Pforzheim ^{G3}



Schmuckmuseum Pforzheim

Jahnstraße 42, (im Reuchlinhaus)

T +49 7231 39 21 26 ☒ P ♿

27.11.2020 - 31.12.25 Phänomen Schmuck - die Ethnografische Sammlung im Schmuckmuseum

30.03.25 - 29.06.25 Hip-Hop

11.07.25 - 05.10.25 Alter Mogulschmuck und Objets d'Art aus einer Privatsammlung

25.10.25 - 19.04.26 Aufgetischt



Technisches Museum der Pforzheimer Schmuck- und Uhrenindustrie

Bleichstraße 81

T +49 7231 392 869 ☒ P ♿

Rastatt ^{F3}



Residenzschloss Rastatt

Herrenstraße 18-20

T +49 7222 97 83 85 ☒ P ♿



Riedmuseum Ottersdorf

Am Kirchplatz 6

T +49 7222 972 84 00/01 (Stadtmuseum Rastatt)

oder +49 7222 25 509 (PAMINA Rheinparkzentrale vor Ort) ☒ P ♿



Schloss Favorite Rastatt

Am Schloss Favorite 1

T +49 7222 41 207 P



Stadtmuseum Rastatt

Herrenstraße 11

T +49 7222 972 84 00 P

12.05.24 – 12.01.25..... Für die Freiheit! Rastatt und die Revolution 1848/49

20.03.25 – 14.09.25..... Sonderausstellung „Lebensströme an Rhein und Murg“

25.09.25 – 26.10.25..... „Wo fängt Unrecht an?“ Das mobile Geschichtslabor zum KZ Kislau

13.11.25 – 22.02.26..... Sonderausstellung „Von Angesicht zu Angesicht“



Städtische Galerie Fruchthalle

Kaiserstraße 48

T +49 176 852 105 36 P

Renchen ^{E4}



Simplicissimus-Haus

Hauptstraße 59

T +49 7843 70 742 P

Reutlingen ^{H5}



Kunstmuseum Reutlingen

Spendhausstraße 4 und Eberhardstraße 14 (Wandel-Hallen)

T +49 7121 303 2322 P

31.08.24 – 26.01.25..... Gude Schaal. Mein Weg in die Malerei

19.10.24 – 06.01.25..... Kunst Reutlingen

15.11.24 – 16.03.25..... „Das Quadrat muss den Raum beherrschen!“ Aurélie Nemours und Zeitgenossen

Riegel am Kaiserstuhl ^{E6}



kunsthalle messmer

Grossherzog-Leopold-Platz 1

T +49 7642 920 16 20 P

Rottweil ^{G6}



Dominikanermuseum Rottweil

Kriegsdamm 4

T +49 741 7662 P

13.10.24 – 09.03.25..... unverwüstlich

Schopfheim ^{E7}



Museum der Stadt Schopfheim

Wallstraße 10

T +49 7622 39 61 90

27.10.24 – 03.08.25..... Kunst und Design



Otto Erich Döbele Museum

Hauptstraße 103, (Eingang Austrasse)

T +49 7622 30 29 P

Schorndorf ^{H4}



Q Galerie für Kunst Schorndorf

Karlstraße 19

T +49 7181 48 23 799 P

11.12.24 – 26.01.25..... Kunstverein Schorndorf – »HOME SWEET HOME«



Stadtmuseum Schorndorf

Kirchplatz 7–9

T +49 7181 602 1132

Schramberg ^{F5}



Auto- und Uhrenmuseum ErfinderZeiten

Gewerbepark H.A.U. 3/5

Achtung: die Autosammlung Steim kann mit dem Museums-PASS-Musées nicht gratis besucht werden.

Attention: l'«Autosammlung Steim» ne peut pas être visité gratuitement avec le Museums-PASS-Musées.

T +49 7422 29300 P

19.03.23 – 16.03.25..... Klein trifft Groß

Schwäbisch Gmünd ^{I4}



Museum und Galerie im Prediger

Johannisplatz 3

T +49 7171 60 34 130 P

30.11.24 – 21.04.25..... Moderne Gefühle. Fotografien von Ingolf Thiel 1975–1985

14.12.24 – 19.01.25..... Querschnitt.24. Ausstellung des Gmünder Kunstvereins

Schwäbisch Hall ^{I3}



Johanniterkirche

Im Weiler 1

T +49 791 94 67 23 30 P



Kunsthalle Würth

Lange Straße 35

T +49 791 94 67 20 P

Schwetzingen ^{G2}



Schloss und Schlossgarten Schwetzingen

Schloss Mittelbau

T +49 6221 65 8880 P

Sindelfingen ^{G4}



Schauwerk Sindelfingen

Eschenbrünnlestraße 15

T +49 7031 93 24 900 ☒ P ♿

07.07.24 - 10.08.25 NEON, LED & CO.

22.09.24 - 27.04.25 SCHAUFLENER LABOR@SCHAUWERK

Singen ^{G7}



Kunstmuseum Singen

Ekkehardstraße 10

T +49 7731 85 271 ☒ P ♿

29.09.24 - 05.01.25 Matthias Mansen.



MAC Museum Art & Cars

Parkstraße 1 + 5

T +49 7731 9693510 ☒ P ♿

26.09.20 - 25.01.26 Nobelkarosserien der 20er & 30er Jahre

06.05.22 - 26.01.26 James Francis Gill

29.06.23 - 06.01.25 Knutschkugel & Co

29.09.23 - 06.01.25 Romulo Kuranyi

27.09.24 - 16.02.25 Virginie Lhomme Fontaine

26.10.24 - 29.06.25 FERRARI

26.10.24 - 30.06.25 Mythos Ferrari

16.11.24 - 26.10.25 Hellé Nice - Bugatti Quen

Sinsheim ^{G2}



Klima Arena

Dietmar-Hopp-Str. 6

T +49 7261 144 1110 ☒ P ♿

01.12.24 - 31.05.25 Zukunft Moor

Speyer ^{F2}



Historisches Museum der Pfalz

Domplatz

T +49 6232 62 02 22 ☒ ♿

20.09.22 - 20.09.30 Kreuz und Krone

01.10.23 - 02.02.25 We Love PLAYMOBIL. 50 Jahre Spiegelgeschichte(n)

27.10.24 - 22.06.25 Der kleine Drache Kokosnuss und andere Figuren von Ingo Siegner

13.04.25 - 26.10.25 Caesar & Kleopatra

11.05.25 - 31.12.25 Horst Hamann - Der Kaiserdom zu Speyer (Fotoausstellung)

St. Blasien ^{F7}



Museum St. Blasien

Haus des Gastes, Am Kurgarten 1-3

T +49 7672 41 437 ☒ P

St. Georgen im Schwarzwald ^{F6}



Deutsches Phonomuseum

Bärenpatz 1

T +49 7724 87 320 ☒ P ♿



Sammlung Grässlin

Museumstraße 2

T +49 7724 91 61 805 ☒ P ♿

St. Märgen ^{F6}



Kloster Museum St. Märgen

Rathausplatz 1

T +49 7669 911 80 ☒ P ♿

03.11.24 - 09.03.25 Auf der Pirsch

Staufen im Breisgau ^{E6/7}



Keramikmuseum Staufen

Wettelbrunnerstraße 3

T +49 7633 67 21 P ♿

14.02.25 - 30.03.25 Guy Van Leemput, Herentals/ Belgien

04.04.25 - 18.05.25 Babette Wiezoreck, Berlin

23.05.25 - 06.07.25 Astrid Graf-Noha, Uster/ Schweiz

11.07.25 - 24.08.25 Keramikforum Freiburg

29.08.25 - 12.10.25 Isabelle Pammachius, Henrichemont/ F

17.10.25 - 30.11.25 Bokyung Kim und das Atelier SOOBO, Diessen a. A.

Stockach ^{G7}



Stadtmuseum Stockach

Salmannsweilerstraße 1

T +49 7771 802 303 ☒ P ♿

09.05.25 - 09.11.25 Krieg und Frieden

Stuttgart ^{H4}



Deutsches Landwirtschaftsmuseum

DLM Standort Filderhauptstraße 179

T +49 711 459 22 146 P ♿



Haus der Geschichte Baden-Württemberg

Konrad-Adenauer-Straße 16

T +49 711 21 23 989 ☒ P ♿



Kunstmuseum Stuttgart

Kleiner Schlossplatz 1

T +49 711 216 196 00 ☒ ♿

20.06.24 - 02.11.25 Vom Werk zum Display

18.07.24 - 26.01.25 Sommer der Künste

21.09.24 - 09.02.25 Sarah Morris. All Systems fail

01.11.24 - 14.09.25 Grafik für die Diktatur

08.03.25 - 12.10.25 Doppelkäseplatte

14.03.25 - 25.05.25 Christian Marclay: The Clock



Landesmuseum Württemberg

Schillerplatz 6, (Altes Schloss)

T +49 711 89 535 111 ☒ P ♿

01.01.2016 - 31.12.25 Legendäre Meisterwerke

21.05.2016 - 31.12.25 Wahre Schätze

04.07.24 - 01.02.26 Archäologische Sammlung

Hohenzollern-Sigmaringen

27.10.24 - 04.05.25 PROTEST! Von der Wut zur Bewegung

27.10.24 - 03.08.25 Mitmachausstellung ZOFF!



Linden-Museum Stuttgart

Hegelplatz 1

T +49 711 20 223 ☒ P ♿

03.09.23 - 28.02.25 Spurensuche



Mercedes-Benz Museum

Mercedesstraße 100

T +49 711 17 30000 ☒ P ♿



Porsche Museum

Porscheplatz 1

T +49 711 911 20 911 ☒ P ♿

30.07.24 - 25.01.25 Beyond Performance - 50 Jahre

Porsche Turbo



Staatliches Museum für Naturkunde Stuttgart

Rosenstein 1

T +49 711 89 360 ☒ ♿



Staatsgalerie Stuttgart

Konrad-Adenauer-Straße 30-32

T +49 711 470 400 ☒ P ♿

19.07.24 - 26.01.25 Sommer der Künste

19.07.24 - 31.12.25 THIS IS TOMORROW

11.10.24 - 23.02.25 Neues Sehen, Neue Sachlichkeit und

Bauhaus

25.10.24 - 16.02.25 Wir wollen frei sein

15.11.24 - 02.03.25 Carpaccio, Bellini und die

Frührenaissance in Venedig



StadtPalais - Museum für Stuttgart

Konrad-Adenauer-Straße 2

T +49 711 216 258 00 ☒ ♿

20.09.24 - 02.02.25 Stuttgart - Stadt der Könige



Weissenhofmuseum im Haus Le Corbusier

Rathenaustraße 1

T +49 711 25 79 187 P ♿

02.12.24 - 02.03.25 William Morris meets Weissenhof



GRAB RAUB

SPURENSUCHE DURCH DIE JAHRTAUSENDE

5.4. - 6.7.2025

franziskaner
museum

www.franziskanermuseum.de

Villingen-Schwenningen



Sulz am Neckar/Glatt ^{G5}



Kultur und Museumszentrum Schloss Glatt

Schloss 1

T +49 7482 80 77 14 P ♿

Ulm ^{I5}



HfG-Archiv Ulm

Am Hochstraße 8

T +49 731 161 4370 ☒ P ♿

07.06.24 - 19.01.25 al dente. Pasta & Design

15.02.25 - 31.08.25 Programmierte Hoffnung.

Architekturexperimente an der HfG Ulm



kunsthalle weishaupt

Hans-und-Sophie-Schoil-Platz 1

T +49 731 161 43 60 ☒ P ♿

13.10.24 - 23.03.25 ANYTHING BUT FLAT!

23.11.24 - 21.09.25 Museum neu buchstabiert. Teil 2: M-Z



Museum Brot und Kunst - Forum Welternährung

Salzstadelgasse 10

T +49 731 14009 0 ☒ P ♿

25.10.24 - 13.04.25 Verrückt nach Fleisch



Museum Ulm

Marktplatz 9

Wegen Umbau bis auf Weiteres geschlossen
Fermé jusqu'à nouvel ordre pour cause de travaux

T +49 731 161 4301

Villingen-Schwenningen ^{F6}



Franziskanermuseum

Rietgasse 2

T +49 7721 82 23 51

06.01.25 - 05.03.25 Narrentreiben mit den Jaag-Figuren

05.04.25 - 06.07.25 GRABRAUB. Eine Spurensuche durch
die Jahrtausende



Uhrenindustriemuseum Villingen-Schwenningen

Bürkstraße 39

T +49 7720 82 23 76

Vörsstetten ^{E6}



Alamannen-Museum Vörsstetten

Denzlinger Straße 24a

T +49 7666 88 200 42

Waiblingen ^{H3/4}



Galerie Stihl Waiblingen

Weingärtner Vorstadt 12

T +49 7151 50 01 1686

Waldenbuch ^{H4}



Museum der Alltagskultur - Schloss Waldenbuch

Kirchgasse 3

T +49 711 89 53 51 72



Museum Ritter

Alfred-Ritter-Straße 27

T +49 7157 53 51 10

Waldkirch ^{E6}



Elztalmuseum Waldkirch

Kirchplatz 14

T +49 7681 47 85 30

05.07.24 - 09.03.25 Schwarzwaldliebe – Impressionen
von Otmar Alt

24.11.24 - 06.01.25 Winterliche LEGO®-Welten

20.03.25 - 11.05.25 EI-VASION

01.06.25 - 19.10.25 Schon gehört?

02.12.25 - 26.07.26 Kindheit im Elztal

Weil am Rhein ^{E7}



Dorfstube Ötlingen

Zur alten Schmiede Nr. 9

T +49 7621 6 41 94



Landwirtschaftsmuseum

Am Bläsiring 10, Altweil

T +49 7621 70 44 16



Museum am Lindenplatz

Lindenplatz 1, Altweil

T +49 7621 79 22 19

07.11.24 - 14.09.25 Kunst & Design. Hans-Theo Baumann
zum 100. Geburtstag



Museum Weiler Textilgeschichte

Am Kesselhaus 23

T +49 7621 704 416



Vitra Design Museum

Charles-Eames-Straße 2

T +49 7621 70 23 200

18.05.24 - 11.05.25 Science Fiction Design: Vom Space
Age zum Metaverse

21.09.24 - 04.05.25 Nike: Form Follows Motion

24.05.25 - 07.09.25 Die Shaker: Weltenbauer und
Gestalter

27.09.25 - 15.02.26 Catwalk

Zell am Harmersbach ^{F5}



Villa Haiss

Am Park 1

T +49 7835 54 99 87

01.01.25 - 31.12.25 Joachim Hiller



Spezialangebot für Inhaber des Museums-PASS-Musées

Terra Nobilis organisiert Kulturreisen ab den Flughäfen Euroairport Basel und Zürich.

Diese auf Deutsch geführten Reisen richten sich an deutschsprachige Reisende.



Vom 15. bis 20. November 2024

Ausflug nach Athen

Ab. 1 545 €



Vom 19. bis 23. Februar 2025

Warschau, auf den Spuren von Chopin

Programm in Kürze verfügbar



Vom 11. bis 13. März 2025

Paris zur Zeit von Notre-Dame

Programm in Kürze verfügbar



Vom 10. bis 17. April 2025

Das antike, mittelalterliche und barocke
Sizilien

Programm in Kürze verfügbar



Mai 2025

Bulgarien

Programm in Kürze verfügbar



Vom 05. bis 12. Juni 2025

Die Perlen des Baltikums

Ab. 1 995 €



Sommer 2025

Ausstellung: Cézanne in Aix-en-Provence

Programm in Kürze verfügbar



Herbst 2025

Japan

Programm in Kürze verfügbar



www.terrannobilis.com

terra nobilis
VOYAGES D'ART ET D'HISTOIRE



Die Perlen des Baltikums

Rundreise vom 05. bis 12. Juni 2025

Flugreise ab Basel/Mülhausen

HIGHLIGHTS DER REISE

Toompea, die mittelalterliche Oberstadt in Tallinn · die Herrenhäuser im Nationalpark Lahemaa · die Burgen Sigulda und Turaida · Riga: Gebäude im Jugendstil und Altstadt · Küste Lettlands · Barockschloss Rundale · Vilnius: Gediminas-Turm und Wasserburg Trakai.

Vorzugspreis für Inhaber eines
Museums-PASS-Musées: 1 995 €

Standardpreis: 2 115 €



www.terrannobilis.com

25
JAHRE
ANS

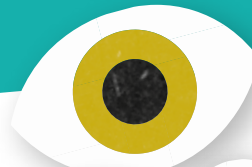

25
JAHRE
ANS

25 JAHRE MUSEUMS-PASS-MUSÉES



**-25% AUF DEN
MUSEUMSPASS
FÜR IHRE FREUNDE!**

Während des Jubiläumsjahrs des Museums-PASS-Musées (bis Ende Juni 2025) können Sie über Ihr Benutzerkonto Freunden einen Rabattcode für -25% auf den Museumspass schicken. Der Rabattcode muss dann lediglich beim Kauf des Passes im Onlineshop angegeben werden.*

Sie finden den Code in Ihrem Benutzerkonto unter «Patenschaft».
*gilt nur für Neukäufe

BEI FRAGEN:

www.museumspass.com/de/fr/passinhaber-werben-passinhaber



25 ANS DU MUSEUMS-PASS-MUSÉES



**-25% SUR LE PASS
MUSÉES POUR VOS AMIS !**

Pendant l'année du jubilé du Museums-PASS-Musées (jusqu'à fin juin 2025), envoyez un code promo de -25% sur le Museums-PASS-Musées à vos amis via votre compte utilisateur. Il suffit ensuite d'indiquer le code promo lors de l'achat du Pass dans la boutique en ligne.*

Vous trouverez le code dans votre compte utilisateur sous « Parrainage ».
*est valable uniquement pour les nouveaux achats.

POUR TOUTE QUESTION :

www.museumspass.com/fr/questions-reponses-parrainage



25
JAHRE
ANS



25 JAHRE MUSEUMS-PASS-MUSÉES



25 JAHRE MUSEUMSGESCHICHTEN

Irmgard

«Heute gehen meine Kinder ganz selbstverständlich in Museen und das haben wir dem Museumspass zu verdanken.»

Ingrid

«Was machen Sie jetzt in Ruhestand?»
- «Ich konsumiere Kunst.»

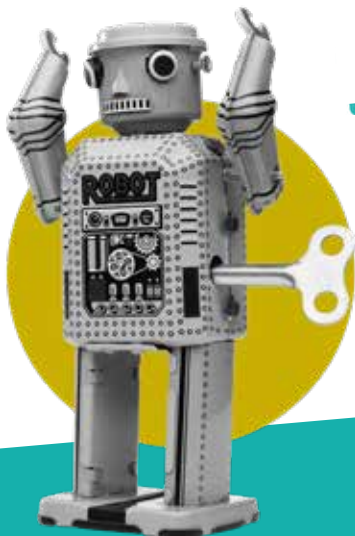

Antonina:

«Ich genieße es, dass ich irgendwohin reisen und einfach in der Broschüre oder M-APP nachsehen kann, welche Museen dort für mich verfügbar sind. Mit dieser Karte habe ich einige Orte entdeckt, von denen ich nie gedacht hätte, dass sie für mich interessant sein könnten.»



Marion:

«Mit dem Museumspass sind wir schon in antiken Zügen gereist, haben völlig grenzenlos und reihenweise Schlösser, Schlösser, Klöster und noch vieles mehr besichtigt, sind dem Ruf nach Freiheit in (fast) echten Revolutionen gefolgt, haben Modeverrücktheiten von einst und heute erlebt, Spione verfolgt und die Helden unserer Kindheit getroffen.»



Roland:

«[...] Wir planen Kurzurlaube in Frankreich tatsächlich immer mit der Museumspass-Landkarte...»

Ein großes Dankeschön an alle unsere treuen Museums-PASS-Musées-Besitzer/innen für ihre Geschichten und Anekdoten aus den letzten 25 Jahren.



25 ANS DU MUSEUMS-PASS-MUSÉES



25 ANS D'HISTOIRES

Mireille

« C'est grâce à tous ces endroits qui s'étendent maintenant très largement dans la vallée rhénane que j'enrichis mes connaissances de l'Histoire, de la culture de cette vaste région et surtout de ses habitants. »

Catherine

« Lors d'une de nos 'journées musée', nous passons devant le 'Naturkundemuseum' de Freiburg qui affiche une exposition sur les mouches. Nous nous regardons, sceptiques, et décidons de rentrer : avec le Pass Musées, on peut se permettre de ressortir au bout de quelques minutes... Nous y avons passé une demi-journée ! »



Michel :

« J'ai été l'un des premiers à acquérir un Museums-PASS-Musées dès sa création en 1999/2000. A l'époque, j'habitais dans le Dreiländereck/le coin des Trois Frontières CH/F/D et visiter les musées (notamment ceux de Bâle) est devenu pour moi une vraie passion. »



Anne :

« Le Museums-PASS-Musées est mon sésame pour dessiner dans les expositions de la région. »



Peter

« Le Museums-PASS-Musées sert souvent de fil conducteur pour des séjours courts de découvertes « à côté de chez soi » ; mais surtout, il nous a permis de sensibiliser nos enfants aux arts, à la diversité, à la tolérance et à l'acceptation de la différence. »



FRANKREICH | FRANCE

Andlau ^{D5}



La Seigneurie

Place de la Mairie
T +33 3 88 08 65 24

Arbois ^{A9/10}



Musée de la vigne et du vin du Jura

Château Pécauld
T +33 3 84 66 40 45

Arc-et-Senans ^{A9}



La Saline royale d'Arc-et-Senans

Grande rue
T +33 3 81 54 45 45

- 01.01.24 - 01.01.25 Une Mémoire du lieu
- 01.01.24 - 01.01.25 Le Centre de Lumières
- 01.01.24 - 01.01.25 Histoire de sel
- 01.01.24 - 01.01.25 Musée Ledoux
- 04.05.24 - 09.03.25 « À l'affût » – Photographies de Vincent Munier
- 30.05.25 - 09.11.25 Corto Maltese, le monde en aventures

Bantzenheim ^{D7}



La Grange à bécanes

8 Rue du Général-de-Gaulle
T +33 3 89 26 23 36

Barr ^{D5}



La Folie Marco

30 Rue du Docteur Sultzer
T +33 3 88 08 94 72

Belfort ^{C7}



Citadelle - Le Grand Souterrain

La Citadelle de Belfort, rue Xavier Bauer
T +33 3 84 54 25 51



Lion de Bartholdi

Allée de l'Option française, Citadelle de Belfort
T +33 3 84 54 27 73



Musée d'Art moderne - donation Maurice Jardot

8 Rue de Mulhouse
 Fermé jusqu'à l'automne 25 pour cause de travaux
Wegen Umbau bis Herbst 25 geschlossen
T +33 3 84 54 27 57

NOUS AVONS NOS ENTRÉES POUR VOUS PARLER SORTIES.

EXPOSITIONS, FOIRES,
SPECTACLES... LES ÉVÉNEMENTS
LOCAUX N'AURONT PLUS
DE SECRETS POUR VOUS.



novembre.com



INSCRIVEZ-VOUS À
NOTRE NEWSLETTER
WEEK-END



Musée d'Histoire de Belfort

La Citadelle de Belfort, rue Xavier Bauer

T +33 3 84 54 25 51 P



Tour 41

Rue Georges Pompidou, Tour 41

T +33 3 84 54 27 87 P



Tour 46

Rue Frédéric-Auguste Bartholdi

T +33 3 84 54 25 46 P

19.10.24 - 16.03.25..... Regards sur le monde flottant

Besançon ^{B8}



Citadelle de Besançon

99 Rue des Fusillés de la Résistance

T +33 3 81 87 83 33 P



Fonds régional d'art contemporain (Frac) de Franche-Comté

2 Passage des Arts, (Cité des Arts)

T +33 3 81 87 87 40



Musée des beaux-arts et d'archéologie

1 Place de la Révolution

T +33 3 81 87 80 67



Musée du Temps

96 Grande rue, (Palais Granvelle)

T +33 3 81 87 81 50 P

Biesheim ^{D6}



Musée Gallo-Romain

Place de la mairie, Le Capitole

T +33 3 89 72 01 58 P

Bitche ^{D3}



Citadelle de Bitche

Rue des tilleuls

T +33 3 87 96 18 82 P



Jardin pour la Paix

Rue Bombelles

T +33 3 87 96 95 03 P

Bliesbruck ^{D3}



Parc archéologique européen de Bliesbruck-Reinheim

1 Rue Robert Schuman

T +33 3 87 35 02 20 P

Bouxwiller (Bas-Rhin) ^{D4}



Musée Judéo-Alsacien

62a Grand-rue

T +33 3 88 70 97 17



Musée du Pays de Hanau

3 Place du Château

T +33 3 88 00 38 39 P

Châtenois ^{D5}



La Maison du Distillateur

20 Rue de Villé

T +33 3 88 57 84 87 P

Colmar ^{D6}



Musée Bartholdi

30 Rue des Marchands

+33 3 89 41 90 60



Musée d'Histoire Naturelle et d'Ethnographie

11 Rue Turenne

T +33 3 89 23 84 15 P

25.06.24 - 31.08.25..... Paleobotanica



Musée du Jouet

40 Rue Vauban

T +33 3 89 41 93 10



Musée Unterlinden

Place Unterlinden

T +33 3 89 20 51 50

23.10.24 - 14.04.25..... Les clavecins de Colmar et d'Amiens



Le Village Hansi et son Musée

28 Rue des Têtes

T +33 3 89 41 44 20

Deneuvre ^{C5}



Musée des Sources d'Hercule

1 Place Jean Marie Keyser

Le musée est momentanément fermé pour cause de travaux Wegen Umbau derzeit geschlossen

T +33 3 83 75 22 82 P

Domrémy-la-Pucelle ^{A5}



Site de la maison natale de Jeanne d'Arc

2 Rue de la basilique

T +33 3 29 06 95 86 P

Ensisheim ^{D7}



Musée de la Régence

6 Place de l'Église

T +33 3 89 26 49 54 P

Épinal ^{B/C6}



Musée départemental d'art ancien et contemporain

1 Place Lagarde

Fermé jusqu'en 26 pour cause de travaux
Wegen Umbau bis 26 geschlossen

T +33 3 29 82 20 33



Musée de l'Image

42 Quai de Dogneville

T +33 3 29 81 48 30

Erstein ^{E5}



Musée Würth

Rue Georges Besse, Z.I. Ouest

T +33 3 88 64 74 84

06.10.24 - 06.04.25..... La Bibliothèque Fantastique.
Collection Würth et prêts

Fessenheim ^{E6}



Espace muséographique « Victor Schoelcher, son œuvre »

21 Rue de la Libération

T +33 3 89 62 03 28

Fougerolles ^{B6}



Ecomusée du pays de la cerise

206 Le Petit-Fahys

T +33 3 84 49 52 50

Geispolsheim-Illkirch ^{E4/5}



Les Secrets du Chocolat par Schaal

Rue du Pont du Péage

T +33 3 88 55 04 90

Grand ^{A5}



Site Archéologique de Grand

4 Rue de la mosaïque

T +33 3 29 06 77 37

Gravelotte ^{B3}



Musée départemental de la Guerre de 1870 et de l'Annexion

11 Rue de Metz

T +33 3 87 33 69 40

Gray ^{A8}



Musée Baron Martin

6 Rue Edmond Pigalle

T +33 3 84 65 69 10 **P**

Guebwiller ^{D6}



Musée Théodore Deck & des Pays du Florival

1 Rue du 4 Février

T +33 3 89 74 22 89 **P**

Gunsbach ^{D6}



Maison Albert Schweitzer

8 Rue de Munster

T +33 3 89 77 31 42



La Maison du Fromage

23 Rue de Munster

T +33 3 89 77 90 00

Haguenau ^{E4}



Musée Alsacien de Haguenau

1 Place Joseph Thierry

T +33 3 88 06 59 99 **P**



Musée du Bagage de Haguenau

5 Rue Saint-Georges

T +33 3 88 63 44 43



Musée Historique de Haguenau

9 Rue du Maréchal Foch

T +33 3 88 90 29 39 **P**

Husseren-Wesserling ^{D6}



Parc de Wesserling - Ecomusée textile

Rue du parc

T +33 3 89 38 28 08

Jarville-la-Malgrange ^{B4}



Le féru des Sciences

1 Avenue du Général de Gaulle

T +33 3 83 15 27 70 **P**

Kaysersberg-Vignoble ^{D6}



Centre Schweitzer

126 Rue du Général de Gaulle

T +33 3 67 35 19 49

Klingenthal ^{D5}



Maison de la Manufacture d'Armes Blanches

2 Rue de l'Ecole

T +33 3 88 95 95 28

Kutzenhausen ^{E3}

 **Maison Rurale de l'Outre Forêt**
1 Place de l'église
T +33 3 88 80 53 00 P 

Labaroche ^{D6}

  **Musée des métiers du bois et du patrimoine**
395 À la Place
T +33 3 89 78 94 18  P 

Laquenexy ^{B3}

  **Jardins Fruitiers de Laquenexy**
4 Rue Bourger et Perrin
T +33 3 87 35 01 00  P 

Lautenbach-Zell ^{D6}

 **Vivarium du Moulin**
6 Rue du Moulin
T +33 3 89 74 02 48  P 

Lembach ^{E3}

  **Château Fort de Fleckenstein**
Lieu-dit Fleckenstein
T +33 3 88 94 28 52 P 

Lichtenberg ^{D3}

 **Château de Lichtenberg**
Château de Lichtenberg
T +33 3 88 89 98 72 P 

Lunéville ^{C4}

 **Château de Lunéville**
Place de la 2ème division de Cavalerie
T +33 3 83 76 04 75 

Manderen ^{B/C2}

  **Château de Malbrouck**
Château de Malbrouck
T +33 3 87 35 03 87  P 

Marmoutier ^{D4}

  **L'Atelier de l'Orgue**
13 Rue du Général Leclerc
T +33 3 88 71 46 84  P 

Marsal ^{C4}

  **Musée départemental du Sel de Marsal**
Place Porte de France
T +33 3 87 35 01 50  P 





Meisenthal ^{D3}

  **Site Verrier de Meisenthal**
Place Robert Schuman
T +33 3 87 96 81 22  P  
01.04.25 - 31.12.25 STUDIO GLASS

Merkwiller-Pechelbronn ^{E3}

  **Musée Français du Pétrole**
4 Rue de l'École
T +33 3 88 80 91 08  P 

Metz ^{B3}

 **Centre Pompidou-Metz**
1 Parvis des Droits de l'Homme
T +33 3 87 15 39 39  P  
25.01.25 - 01.09.25 Cartographies for after the end
04.02.23 - 27.01.25 La Répétition. Œuvres phares du Centre Pompidou
10.05.25 - 02.02.27 Dimanche. Maurizio Cattelan et la collection du Centre Pompidou
01.06.24 - 24.02.25 Katharina Grosse. Déplacer les étoiles
14.06.25 - 12.01.26 Les copistes
01.11.24 - 21.04.25 Cerith Wyn Evans. Lueurs empruntées à Metz
01.11.25 - 06.04.26 Louise Nevelson. Mrs. N's Palace

Mirecourt ^{B5}

  **Musée de Mirecourt**
Cours Stanislas
T +33 3 29 37 81 59  P  

Molsheim ^{D/E4}

  **Musée de la Chartreuse et Fondation Bugatti**
4 Cour des Chartreux
T +33 3 88 49 59 38 P  

Montbéliard ^{C8}

  **Musée d'Art et d'Histoire - Hôtel Beurnier-Rossel**
8 Place Saint-Martin
T +33 3 81 99 22 61 P  
  **Musée du Château des ducs de Wurtemberg**
7 Rue des Tours
T +33 3 81 99 22 61  P 

Mulhouse ⁰⁷



ART MUSEUM Dan GERBO Contemporary Art

45 Rue des Machines

T +33 3 83 85 30 01 ♂ P ♿



Cité du Train – Patrimoine SNCF

2 Rue Alfred de Glehn

T +33 3 89 42 83 33 ♂ P ♿



Musée des Beaux Arts de Mulhouse

4 Place Guillaume Tell, (Villa Steinbach)

T +33 3 89 33 78 11 ♂ ♿



Musée Electropolis

55 Rue du Pâturage

T +33 3 89 32 48 50 ♂ P ♿

26.10.23 – 31.12.25 Art et Electricité



Musée Historique de Mulhouse

Place de la Réunion, (Hôtel de Ville)

T +33 3 89 33 78 17 ♿



Musée de l'Impression sur Étoffes

14 Rue Jean-Jacques Henner

T +33 3 89 46 83 00 ♂ P ♿

13.09.23 – 31.12.25 Quel chantier !



Musée National de l'Automobile - Collection Schlumpf

17 Rue de la Mertzau

T +33 3 89 33 23 21 ♂ P ♿

30.11.24 – 02.03.25 Les légendes du Rallye

05.04.25 – 02.11.25 Tintin et les autos

Nancray ^{B8}



Musée des maisons comtoises

Rue du musée

T +33 3 81 55 29 77 ♂ P ♿

Nancy ^{B4}



Galerie Poirel

3 Rue Victor Poirel

T +33 3 83 32 31 25 ♂ ♿



Les Jardins Botaniques du Grand Nancy et de l'Université de Lorraine

100 Rue du jardin botanique

T +33 3 83 41 47 47 ♂ P ♿



Musée des Beaux-Arts de Nancy

3 Place Stanislas

T +33 3 83 85 30 01 ♂ P ♿

06.04.24 – 31.03.25 Nouveau mur In&Out: Estelle
Chrétien

10.05.24 – 01.04.25 Nouvelles acquisitions

28.06.24 – 30.05.25 Récits décoloniaux. Faut-il brûler les
musées ?

28.06.24 – 28.06.25 Maison 8x8 Dollander 1947

24.10.24 – 02.02.25 Visions



Musée de l'École de Nancy

36-38 Rue du Sergent Blandan

T +33 3 83 85 30 01 P ♿

22.05.24 – 02.02.25 La nature en couleurs. Autochromes
de Julien Gérardin au temps de
l'École de Nancy



Muséum-Aquarium de Nancy

34 Rue Sainte-Catherine

T +33 3 83 32 99 97 ♂ ♿



Villa Majorelle

1 Rue Louis Majorelle

T +33 3 83 85 30 01 ♂ ♿

Ornans ^{B9}



Musée Courbet

Place Robert Fernier

T +33 3 81 86 22 88 ♂ P ♿

01.07.2011 – 31.07.25 Collection permanente Gustave
Courbet

14.12.24 – 20.04.25 Devenir Courbet

Orschwiller ^{D5}



Château du Haut-Koenigsbourg

T +33 3 69 33 25 00 P ♿

Pfaffenhoffen ^{E3}



Musée de l'image populaire de Pfaffenhoffen

24 Rue du Dr. Albert Schweitzer

T +33 3 88 07 80 05 ♂ ♿

19.10.24 – 25.06.25 L'Alsace en images. La collection
François Lotz s'expose

Pont-à-Mousson ^{B3}



Musée Au fil du papier

Hôtel de la Monnaie, 13 rue Magot de Rogéville

T +33 3 83 87 80 14 ♂

Remiremont ^{C6}



Musées Charles de Bruyères et Charles Friry

70 Rue Charles de Gaulle, 12 Rue Général Humbert
T +33 3 29 62 59 14 / +33 3 29 62 59 13

Rixheim ^{D7}



Musée du Papier Peint

28 Rue Zuber, (La Commanderie)
 Fermé jusqu'à fin 25 pour cause de travaux
Wegen Umbau bis Ende 25 geschlossen
T +33 3 89 64 24 56

Ronchamp ^{C7}



Colline Notre-Dame du Haut

13 Rue de la chapelle
T +33 3 84 20 65 13

Saint-Amarin ^{D7}



Musée Serret

7 Rue Clémenceau
T +33 3 89 38 24 66

Saint-Dié-des-Vosges ^{C5}



Musée Pierre-Noël

Place Georges-Trimouille
T +33 3 29 51 60 35
21.09.24 - 05.01.25..... La Neige rend aveugle #7
26.04.25 - 24.08.25..... Paul Descelles

Saint-Louis ^{E7}



Fondation Fernet-Branca

2 Rue du Ballon
T +33 3 89 69 10 77
14.09.24 - 02.02.25..... L'Œuvre-Messager : une
mimésis abstraite du monde,
les commencements et les
achèvements



La Petite Camargue Alsacienne

1 Rue de la Pisciculture
T +33 3 89 89 78 59
01.10.22 - 31.12.2050 Du Rhin sauvage à la pisciculture
impériale

Saint-Louis-lès-Bitche ^{D3}



La Grande Place

Rue Coëtlosquet
T +33 3 87 06 64 70

Sainte-Marie-aux-Mines ^{D5}



Tellure

Lieu-dit Tellure, Direction Col des bagenelles, Sortie La Petite
Liepvre, Richtung Col des Bagenelles, Ausfahrt La Petite
Liepvre
T +33 3 89 49 98 30

Salins-les-Bains ^{A9}



La Grande Saline

3 Place des Salines
T +33 3 84 73 10 92

Sarrebourg ^{D4}



Musée du Pays de Sarrebourg - Parcours Chagall

Rue de la Paix
T +33 3 87 08 08 68

Sarreguemines ^{D3}



Moulin de la Blies

125 Avenue de la Blies
T +33 3 87 98 28 87



Musée de la Faïence

17 Rue Poincaré
T +33 3 87 98 93 50

Saverne ^{D4}



Musée du Château des Rohan

Place du Général de Gaulle
T +33 3 88 71 63 95

Schirmeck ^{D5}



Mémorial Alsace-Moselle

Allée du Souvenir Français
T +33 3 88 47 45 50

Scy-Chazelles ^{B3}



Maison de Robert Schuman

8-12 Rue Robert Schuman
T +33 3 87 35 01 40

Sélestat ^{D5}



Bibliothèque Humaniste

1 Place Dr Maurice Kubler
T +33 3 88 58 07 20



Maison du Pain d'Alsace

7 Rue du Sel
T +33 3 88 58 45 90

Soultz-Haut-Rhin ^{D6/7}



Musée du Château du Bucheneck

27 Rue Kageneck
T +33 3 89 76 02 22 P



La Nef des Jouets

12 Rue Jean Jaurès
T +33 3 89 74 30 92 ☒ P ♿

Strasbourg ^{E4}



Bibliothèque nationale universitaire Strasbourg

6 Place de la République
👁️ *Le Museums-PASS-Musées donne accès aux expositions mais pas aux salles de lecture, réservées à l'étude.*
Der Museums-PASS-Musées ermöglicht den Zugang zu den Ausstellungen. Er bietet keinen Zugang zu den Lesesälen der Bibliothek, die Studienzwecken vorbehalten sind.

T + 33 3 88 25 28 00 ☒ P ♿

21.09.24 - 26.01.25 De l'Alsace au monde

15.03.25 - 15.06.25 Élégance et modernité



Cabinet des Estampes et des Dessins

5 Place du Château
T +33 3 68 98 50 00 P ♿

08.11.24 - 17.02.25 Enfantillages. L'Alsace et les prémices de l'illustration jeunesse, XIXe-XXe siècles



Château Vodou

4 Rue de Koenigshoffen
T +33 3 88 36 15 03 ☒ P ♿



Musée Alsacien de Strasbourg

23 - 25 Quai Saint-Nicolas
T +33 3 68 98 50 00 ♿



Musée Archéologique de Strasbourg

2 Place du Château
T +33 3 68 98 50 00 P ♿

15.09.23 - 06.01.25 Un Dinghof à Schiltigheim.
L'archéologie à tous les étages



Musée des Arts Décoratifs

2 Place du Château, (Palais Rohan)
T +33 3 68 98 50 00 P ♿



Musée d'Art Moderne et Contemporain de Strasbourg

1 Place Hans Jean Arp
T +33 3 68 98 50 00 ☒ P ♿

27.09.24 - 01.06.25 mode d'emploi



Musée des Beaux-Arts de Strasbourg

2 Place du Château, (Palais Rohan)
T +33 3 68 98 50 00 P ♿



Musée Historique de Strasbourg

2 Rue du Vieux Marché aux Poissons
T +33 3 68 98 50 00 ☒ ♿

27.06.24 - 24.02.25 Place à Gutenberg ! Un monument de David d'Angers pour le vivre ensemble



Musée de l'Œuvre Notre-Dame

3 Place du Château
T +33 3 68 98 50 00 ♿



Musée Tomi Ungerer - Centre international de l'illustration

2 Avenue de la Marseillaise
T +33 3 68 98 50 00 ☒ ♿

22.11.24 - 02.03.25 Pas de livres pour enfants.
Enfantillages chapitre 2

21.03.25 - 28.09.25 Évidence



Musée Zoologique de Strasbourg

29 Boulevard de la Victoire
👁️ *Fermé jusqu'en automne 25 pour cause de travaux.*
Wegen Umbau bis Herbst 25 geschlossen.
T +33 3 68 98 50 00 ☒ P ♿

Thionville ^{B2}



Musée de la Tour aux Puces

Cour du Château
T +33 3 82 82 25 52 / 49 P ♿

Truchtersheim ^{E4}



La Maison du Kochersberg

4 Place du Marché
T +33 3 88 21 46 91 ☒ ♿

Ungersheim ^{D6/7}



Écomusée d'Alsace

Chemin du Grosswald
T +33 3 89 74 44 74 ☒ P ♿
01.05.24 - 05.01.25 Aux grands maux les grands remèdes

Verdun - Douaumont-Vaux ^{A2}



Fort de Douaumont

D913D
T +33 3 29 88 19 16



Fort de Vaux

D913A
T +33 3 29 88 19 16

Verdun – Fleury-devant-Douaumont ^{A2}



Mémorial de Verdun

1 Avenue du Corps européen
T +33 3 29 88 19 16 ☎ P ♿

Vic-sur-Seille ^{C4}



Musée départemental Georges de La Tour

Place Jeanne d'Arc
T +33 3 87 78 05 30 ☎ P ♿

Waldersbach ^{D5}



Musée Oberlin

25 Montée Oberlin
T +33 3 88 97 30 27

Wattwiller ^{D7}



Fondation François Schneider

27 Rue de la Première Armée
T +33 3 89 82 10 10 ☎ P ♿
26.10.24 – 23.03.25 Un regard sur l'impermanence
26.10.24 – 23.03.25 Territoires Mouvants



Historial franco-allemand de la Grande Guerre au Hartmannswillerkopf

Col du Silberloch, Lieu-dit Vieil Armand
T +33 9 71 00 88 77 ☎ P ♿
01.04.25 – 11.11.25 La mangeuse d'hommes

Wingen-sur-Moder ^{D3}



Musée Lalique

40 Rue de Hochberg
T +33 3 88 89 08 14 ☎ P ♿
27.11.24 – 05.01.25 Happy Cristal – Noël en Alsace
01.02.25 – 06.04.25 Un vase, des savoir-faire
01.05.25 – 02.11.25 René Lalique, architecte et décorateur

Wintzenheim ^{D6}



Château du Hohlandsbourg

Route des Cinq Châteaux
T +33 3 89 30 10 20 ☎ P ♿

Wittelsheim ^{D7}



Musée de la Mine et de la Potasse

22 Avenue Joseph-Else
T +33 7 84 57 51 76 ☎ P ♿

Talents 12^e édition Contemporains

Territoires Mouvants

Ulysse Bordarias • Bilal Hamdad • Manon Lanjouère
Aurélien Mauplot • Ugo Schiavi • Noemi Sjöberg

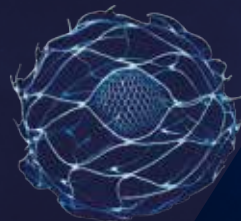

26 OCTOBRE 2024 - 23 MARS 2025

Un regard sur l'impermanence

• Capucine VANDEBROUCK •

SCHWEIZ | SUISSE

Aarau ^{E/F8}



Aargauer Kunsthaus

Aargauerplatz
T +41 62 835 23 30 ☎ ♿
14.09.24 – 12.01.25 Johannes Robert Schürch. Alle sehen
16.11.24 – 05.01.25 Auswahl 24
01.02.25 – 11.05.25 Modell Neutralität
04.03.25 – 09.03.25 Blumen für die Kunst 25
24.05.25 – 24.08.25 Ishita Chakraborty
20.09.25 – 11.01.26 Klodin Erb
15.11.25 – 11.01.26 Auswahl 25



Stadtmuseum Aarau

Schlossplatz 23
T +41 62 836 05 17 ☎ ♿
27.04.24 – 27.04.25 geliebt, gelobt, gehypt – eine
Ausstellung über Held:innen,
Vorbilder und Idole

Arllesheim ^{E8}



Forum Würth Arlesheim

Dornwydenweg 11
T +41 61 705 95 95 ☎ P ♿

Augst ^{E8}



Augusta Raurica

Giebenacherstrasse 17
T +41 61 552 22 22 ☎ P ♿

14.06.24 - 14.12.25 Das perfekte Dinner. Römer, Macht und Müll

Baden ^{F8}



Museum Langmatt

Römerstrasse 30
☞ Wegen Umbau bis Frühjahr 26 geschlossen.
Fermé jusqu'au printemps 26 pour cause de travaux.
T +41 56 200 86 70

Basel ^{E8}



Anatomisches Museum Basel

Pestalozzistrasse 20
T +41 61 207 35 35 ☎ ♿



Antikenmuseum Basel und Sammlung Ludwig

St. Alban-Graben 5
T +41 61 267 01 12 ☎ P ♿

15.09.24 - 31.12.25 Wie ein Meisterwerk entsteht
15.09.24 - 31.12.25 Schätze der Sammlung und ihre Geschichten
15.09.24 - 31.12.25 Die Etrusker
14.09.25 - 29.03.26 Hero Games



Basler Papiermühle

St. Alban-Tal 37
T +41 61 225 90 90 ☎ ♿



Brasilea Stiftung

Westquaistrasse 39, Dreiländereck, Basler Rheinhafen
T +41 61 262 39 39 ☎ P ♿



Cartoonmuseum Basel

St. Alban-Vorstadt 28
T +41 61 226 33 60 ♿
16.11.24 - 09.03.25 Gerhard Glück. Das einfache Leben
22.03.25 - 22.06.25 Thomas Ott. From Scratch
5.07.25 - 26.10.25 Alison Bechdel
8.11.25 - 15.03.26 Christophe Blain

Fondation Beyeler

☞ siehe unter *voir* "Riehen"



Fondation Herzog - ein Laboratorium für Photographie

Leimenstrasse 20
T +41 61 333 11 85 ☎ ♿



Hafenmuseum Basel

Westquaistrasse 2
T +41 61 631 42 65 ☎ P ♿

24.10.24 - 09.02.25 100 Jahre Schweizer Rheinberpatent



Historisches Museum Basel - Barfüsserkirche

Barfüsserplatz 7
T +41 61 205 86 00 ☎ ♿
22.03.2018 - 31.12.25 Glaubenswelten des Mittelalters
22.06.2019 - 31.12.25 Zeitsprünge
19.09.24 - 29.06.25 verrückt normal



Historisches Museum Basel - Haus zum Kirschgarten

Elisabethenstrasse 27
T +41 61 205 86 00 ♿



Historisches Museum Basel - Musikmuseum

Im Lohnhof 9
T +41 61 205 86 00 ☎ ♿

16.01.25 - 29.06.25 Upcycling Music



Jüdisches Museum der Schweiz

Kornhausgasse 8
T +41 61 261 95 14 ☎ ♿



Kunsthalle Basel

Steinenberg 7
T +41 61 206 99 00 ☎ ♿
20.09.24 - 17.08.25 Marie Matusz
04.10.24 - 05.01.25 Neïl Beloufa



Kunstmuseum Basel

St. Alban-Graben 16/20 / Gegenwart St. Alban-Rheinweg 60
T +41 61 206 62 62 ☎ P ♿
17.08.24 - 27.07.25 Paarlauf
28.09.24 - 02.02.25 Paula Rego



Museum Kleines Klingental

Unterer Rheinweg 26
T +41 61 267 66 25 ♿
18.05.24 - 16.03.25 Geborgen aus dem Untergrund
17.05.25 - 15.03.26 Liebe zum Detail

Kultur für alle

Deine monatliche inspiration!



Museum der Kulturen Basel

Münsterplatz 20

T +41 61 266 56 00 ☎ 🗺 🗺

- 05.01.14 - 31.12.66 Basler Fasnacht
- 26.06.20 - 24.01.27 Memory
- 28.04.23 - 19.01.25 Nacht
- 08.09.23 - 21.01.29 Alles lebt
- 26.04.24 - 27.04.25 Zwölftausend Dinge
- 22.11.24 - 12.01.25 Baum des Lebens
- 11.04.25 - 25.01.26 Schöpfer*innen
- 05.09.25 - 26.04.26 Der Weg ins Jenseits
- 21.11.25 - 11.01.26 schön spirituell



Museum Tinguely

Paul Sacher-Anlage 1

T +41 61 681 93 20 ☎ 🗺 🗺

- 08.02.23 - 01.02.26 La roue = c'est tout
- 20.11.24 - 09.03.25 Fadenspiele / String Figures
- 04.12.24 - 11.05.25 Fresh Window
- 09.04.25 - 07.09.25 Suzanne Lacy
- 11.06.25 - 02.11.25 Julian Charrière



Naturhistorisches Museum Basel

Augustinergasse 2

T +41 61 266 55 00 ☎ 🗺 🗺

- 08.11.24 - 29.06.25 Wildlife Photographer of the Year
- 21.11.25 - 03.05.26 Wildlife Photographer of the Year



Novartis Pavillon

St. Johannis-Hafen-Weg 5

T +41 61 324 11 11 🗺

- 30.04.22 - 31.12.27 Wonders of Medicine



Pharmaziemuseum der Universität Basel

Totengässlein 3

T +41 61 207 48 11 🗺



S AM Schweizerisches Architekturmuseum

Steinenberg 7

T +41 61 261 14 13 ☎ 🗺 🗺



Spielzeug Welten Museum Basel

Steinenvorstadt 1

T +41 61 225 95 95 ☎ 🗺 🗺

- 02.11.24 - 02.02.25 Glitzernde Vorfreude – Spaziergang durch den Adventskalender
- 22.02.25 - 26.10.25 Bauklötze
- 08.11.25 - 08.02.26 Mit Flügelschlag und Glockengeläut. Weihnachtsboten zwischen Himmel und Erde



www.proz.online

Das Gratis-Online-Portal für alle
Veranstaltungen und Ausstellungen
im Raum Basel



Bern ^{D9}



ALPS Alpines Museum der Schweiz

Helvetiaplatz 4

T +41 31 350 04 40 ☎ P ♿

09.03.24 – 04.01.26 Fundbüro für Erinnerungen 3: Repair

29.06.24 – 16.03.25 Am Limit

26.10.24 – 16.08.26 Grönland



Bernisches Historisches Museum / Einstein Museum

Helvetiaplatz 5

T +41 31 350 77 11 ☎ ♿

21.09.23 – 31.12.25 «Archäologie aktuell. Berner Funde frisch aus dem Boden»

01.02.24 – 21.04.25 «Und dann kam Bronze!»

25.04.24 – 01.06.25 Widerstände. Vom Umgang mit Rassismus in Bern.

20.02.25 – 11.01.26 «Vom Glück vergessen»



Kunstmuseum Bern

Hodlerstrasse 8-12

T +41 31 328 09 44 ☎ P ♿

20.09.24 – 02.02.25 Amy Sillman: Oh, Clock!

22.11.24 – 23.03.25 Kahnweiler & Ruf. Eine Freundschaft zwischen Paris und Bern

31.01.25 – 01.06.25 MARISA MERZ

07.03.25 – 13.07.25 CAROL RAMA. Rebellin der Moderne

12.09.25 – 11.01.26 Kirchner x Kirchner



Museum für Kommunikation

Helvetiastrasse 16

T +41 31 357 55 55 ☎ ♿

28.06.2019 – 28.06.30 Find Ratatösk

08.11.24 – 20.07.25 DANCE!



Naturhistorisches Museum Bern

Bernastrasse 15

T +41 31 350 71 11 ☎ P ♿

17.07.19 – 13.01.28 Barry – Der legendäre Bernhardinerhund

14.12.20 – 20.01.60 Wunderkammer – Die Schausammlung

04.02.22 – 30.05.25 Riesenkristalle – Der Schatz vom Planggenstock

20.09.22 – 21.09.25 Dokfilm: Leben auf dem Mars

18.09.23 – 01.01.27 Expedition Fieberwahn – Ein mobiles Spiel durchs Museum

03.11.23 – 31.05.25 Insektensterben – Alles wird gut



Zentrum Paul Klee

Monument im Fruchtländ 3

T +41 31 359 01 01 ☎ P ♿

07.09.24 – 05.01.25 Brasil! Brasil! Aufbruch in die Moderne

19.10.24 – 09.02.25 Kosmos Klee. Die Sammlung

08.02.25 – 22.06.25 Le Corbier. Die Ordnung der Dinge

22.02.25 – 08.06.25 Kosmos Klee. Die Sammlung

14.06.25 – 14.09.25 Kosmos Klee. Die Sammlung

19.07.25 – 05.10.25 Rose Wylie. Flick and Float

19.09.25 – 18.01.26 Kosmos Klee. Die Sammlung

07.11.25 – 22.02.26 Anni Albers. Constructing Textiles

Biel/Bienne ^{D9}



KBCB Kunsthaus Biel Centre d'art Bienne

Seevorstadt 71

T +41 32 322 55 86 ☎ ♿



NMB Neues Museum Biel

Seevorstadt 52

T +41 32 328 70 30 ☎ ♿

Brugg ^{F8}



Vindonissa Museum

Museumstrasse 1

T +41 848 871 200 P ♿

Burgdorf ^{E9}



Museum Franz Gertsch

Platanenstrasse 3

T +41 34 421 40 20 ☎ P ♿

21.09.24 – 02.03.25 Louisiana Visits Franz Gertsch.

Post-War and Contemporary Art in Dialogue

07.12.24 – 02.03.25 Cantonale Berne Jura

22.03.25 – 31.08.25 Schweizer Kunst aus den Gemeinden der Regionalkonferenz Emmental

22.03.25 – 31.08.25 Franz Gertsch

14.06.25 – 31.08.25 Japanische Shin-hanga-Holzschnitte

20.09.25 – 01.03.26 Alois Lichtsteiner

20.09.25 – 01.03.26 Franz Gertsch

06.12.25 – 01.03.26 Cantonale Berne Jura

Delémont ^{DB}



Musée Jurassien d'Art et d'Histoire

52 Rue du 23-Juin

T +41 32 422 80 77

08.03.25 – 08.06.25 Sur les traces d'un chef-d'œuvre :
la Bible de Moutier-Grandval

Herbst 25 *Automne 25* Une dynastie de photographes
à Delémont : les Enard

Hofstetten bei Brienz ^{F10}



Ballenberg, Freilichtmuseum der Schweiz

Museumsstrasse 100

T +41 33 952 10 30

Laufenburg ^{F7/8}



Rehmann-Museum

Schimelrych 12

T +41 62 874 42 70

09.11.24 – 01.06.25 Technologie der Zukunft

Lenzburg ^{F8}



Museum Burghalde

Schlossgasse 23

T +41 62 891 66 70

24.02.24 – 01.06.25 Sagenzauber



Schloss Lenzburg

Schloss Lenzburg

T +41 848 871 200

Liestal ^{E8}



DISTL Dichter:innen- und Stadtmuseum Liestal

Rathausstrasse 30

T +41 61 923 70 15

09.11.24 – 17.08.25 Helene Bossert – Heimatdichtung
und Hexenjagd



Kunsthalle Palazzo

Poststrasse 2, Bahnhofplatz

T +41 61 921 50 62

30.11.24 – 23.02.25 Regionale 25



Museum.BL

Zeughausplatz 28

T +41 61 552 59 86

01.01.2011 – 28.12.50 Seidenband. Kapital, Kunst und Krise

21.09.13 – 05.01.25 Bewahre! Was Menschen sammeln

22.03.14 – 31.12.50 Wildes Baselbiet. Tieren und Pflanzen
auf der Spur

25.03.23 – 05.01.25 Auf der Suche nach dem
Paradiesvogel

14.09.24 – 19.01.25 Dittiblache & Hemmliunggi

29.03.25 – 11.08.26 Fix it! Vom Glück des Reparierens

Meiringen ^{F10}



Sherlock Holmes Museum

Bahnhofstrasse 26

T +41 33 972 60 08

Münchenstein ^{E8}



HEK (Haus der Elektronischen Künste)

Freilager-Platz 9

T +41 61 331 58 40



Kunsthaus Baselland

Helsinki-Strasse 5

Achtung, neue Adresse *Attention, nouvelle adresse*

T +41 61 563 15 10

Porrentruy ^{DB}



Musée de l'Hôtel-Dieu

Grand-Rue 5

T +41 32 466 72 72

Rheinfelden (CH) ^{E8}



Fricktaler Museum

Haus zur Sonne, Marktgasse 12

T +41 61 835 57 80

Riehen ^{E7}



Fondation Beyeler

Baselstrasse 101

T +41 61 645 97 00

26.08.24 – 05.01.25 Tochter der Freiheit

22.09.24 – 26.01.25 Matisse – Einladung zur Reise

26.01.25 – 25.05.25 Nordlichter

16.02.25 – 21.09.25 Der Schlüssel der Träume.



Meisterwerke der Collection Hersaint

15.06.25 – 21.09.25 Vija Celmins

12.10.25 – 25.01.26 Yayoi Kusama

 **MUKS**
Baselstrasse 34
T +41 61 646 81 00 

Riggisberg ^{D10}

 **Abegg-Stiftung**
Werner Abeggstrasse 6
T +41 31 808 12 01 **P** 
27.04.25 - 09.11.25.....Die Blütezeit Indiens – Textilien aus dem Mogulreich

Seengen ^{F8}

 **Schloss Hallwyl**
T +41 84 887 12 00 **P** 

Seewen ^{E8}

 **Museum für Musikautomaten Seewen**
Bollhübel 1
T +41 58 466 78 80 **P** 
19.09.24 - 30.11.25.....MAGIC PIANO

Thun ^{E10}

 **Kunstmuseum Thun**
Hofstettenstrasse 14
T +41 33 225 84 20 **P** 

 **Schloss Thun**
Schlossberg 1
T +41 33 220 20 01 **P** 

 **Thun-Panorama**
Schadaupark
T +41 33 223 24 62 

Utzenstorf ^{E9}

 **Schloss Landshut**
Schlossstrasse 17
T +41 32 665 40 27 **P** 

Wildegg ^{F8}

 **Schloss Wildegg**
Effingerweg 5
T +41 84 887 12 00 **P** 

Windisch ^{F8}

 **Kloster Königsfelden**
 Wegen Umbau bis März 25 geschlossen.
Fermé jusqu'en mars 25 pour cause de travaux.
T +41 84 887 12 00 **P** 

 **Legionärspfad Vindonissa**
Königsfelderstrasse 265
T +41 84 887 12 00 **P** 

JAHRESPASS

PREISE (GÜLTIG AB DEM 01.01.24)

Voller Tarif	CHF 149	€ 123
Reduzierter Tarif *	CHF 138	€ 113

* Gegen Vorlage des entsprechenden Ausweises für Schüler, Studenten, Auszubildende, Arbeitslose, Behinderte, Lehrer und Mitglieder von Museumsfördervereinen.

KONDITIONEN

Gültig 1 Jahr für 1 Person ab dem ersten Eintritt
Inklusive 5 Kinder unter 18 Jahren, auch ohne verwandtschaftliche Beziehung
Erhältlich in allen Mitgliedermuseen und weiteren Verkaufsstellen.

Die Tarife in Euro gelten nur in den Museen und Verkaufsstellen der Eurozone (Deutschland und Frankreich). Den Museen und Verkaufsstellen ist es freigestellt, Fremdwährungen anzunehmen oder abzulehnen, wobei der hausinterne Wechselkurs massgebend ist. Es gilt der landesübliche Verkaufspreis in der jeweiligen Landeswährung (€ für Deutschland und Frankreich, CHF für die Schweiz).

PASS ANNUEL

PRIX (VALABLE À PARTIR DU 01.01.24)

Plein tarif	CHF 149	€ 123
Tarif réduit *	CHF 138	€ 113

* Sur présentation d'un justificatif pour élèves, étudiants, personnes en formation, handicapés, demandeurs d'emploi, enseignants et membres de comités de soutien de musée.

CONDITIONS

Valable 1 an pour 1 personne à partir de la première visite
Inclus 5 enfants de moins de 18 ans, sans obligation de lien de parenté
En vente dans les sites membres et de nombreux points de vente.

Les tarifs en euros ne sont valables que dans la zone Euro (Allemagne et France). Les sites et points de vente sont libres d'accepter ou non les monnaies étrangères et appliqueront le taux de change en vigueur sur le site. Le prix de vente déterminant sera celui pratiqué dans le pays et dans la monnaie du pays (€ pour l'Allemagne et la France, CHF pour la Suisse).

IMPRESSUM | MENTIONS LÉGALES

Änderungen vorbehalten. Der Verein lehnt jegliche Verantwortung für eventuelle Fehlinformationen ab. Stand der Information 10.24.

Sujet à modification sans préavis. L'association décline toute responsabilité pour d'éventuelles erreurs consécutives à des informations erronées. Date de diffusion 10.2024

Herausgeber | Éditeur : MUSEUMS-PASS-MUSÉES (CH-Basel)

Redaktion & Übersetzungen | Rédaction & traduction :

Gilles Meyer, Pia Gerzmann, Johanna Rejek.

Gestaltung | Conception : Dagré.

Druck | Impression : 10.2024



Birsigstrasse 2
4054 Basel *Bâle*
Schweiz *Suisse*

+41 61 205 00 40
+49 7621 161 36 34
+33 3 89 33 96 29

info@museumspass.com

www.museumspass.com

@museumspass
@museums_pass_musees

25
JAHRE
ANS

FINDEN SIE ALLE AKTUELLEN
AUSSTELLUNGEN UND
VERANSTALTUNGEN DER MUSEEN
AUCH IN DER M-APP.

TROUVEZ TOUTES LES EXPOSITIONS
ET ÉVÉNEMENTS ÉGALEMENT
DANS LA M-APP.



SPONSOREN | SPONSORS

Endress+Hauser



helvetia



MIT UNTERSTÜTZUNG VON | AVEC LE SOUTIEN DE

... einer Basler Stiftung
... une fondation bâloise



MEDIENPARTNER | PARTENAIRES MÉDIAS

L'ALSACE

DNA

Dernières
Nouvelles
d'Alsace

jds

poly

Artinside
Das Museumsmagazin